ご愛読者の皆さまへ　～定期購読申し込みのお願い～

いつもThe Watch & Jewelry Todayをご愛読いただき、有難うございます。
これまで無料にてご愛読いただいていた皆様の郵送を6月15日より順番にお止めさせていただいております。ご購読を希望する場合は、右のQRコードよりご登録をお願いいたします。
定期購読料は、年間8500円です。宜しくお願い申し上げます。
□問い合わせ＝㈱時計美術宝飾新聞社（TEL：03-3833-1886　FAX：03-3833-1886）

保険のご相談は（株）東時へ　本社：03-5817-0353　西日本支社：06-6252-4477

3T MACHINES　http:www.suzuho.com　SUZUHO　貴金属加工機械の総合商社&メーカー自社ブランド3T製品製造販売元　株式会社　鈴峯　本社：東京都品川区上大崎3-14-34　TEL.03-6859-0085

●発行所（株）時計美術宝飾新聞社
●編集発行人　藤井正義
〒110-0015 東京都台東区東上野1-26-2
ジュエラーズタウン・オーラム5F
TEL(03) 3833-1886 FAX(03) 3833-1717
http://www.e-tkb.com
毎月1日・15日発行
年間購読料8500円／1部450円
振替口座00190-3-57579
FROM THE WORLD Quality
THE WATCH & JEWELRY TODAY　ウォッチ&ジュエリー トゥデイ　W&J

世界にアピールすることは必要な活動
様々な活動を通じて業界を元気にしていく
日本ジュエリー協会

あいさつする長堀慶太会長

一般社団法人日本ジュエリー協会（JJA。長堀慶太会長）は、「新春懇親会」を1月24日、上野精養軒で開催し、ジュエリー議員連盟に所属する議員をはじめ、経済産業省、大使館関係者、協力団体などの来賓や会員200名強が集い、2024年の始まりを祝った。

まず始めに能登半島地震で被災された方々に対し、黙祷をした後、長堀会長がウクライナやパレスチナでの紛争や物価高に対する懸念はありますが、経済面に関しては経済活動そのものがインバウンド需要を含め復活しつつあるので、昨年よりは消費活動が活発になることを期待しています」と述べてから、JJAとしては「今年もこれまでと同様に消費者からの信頼向上と、業界の健全な発展をモットーとして活動していく所存です。具体的には協会活動の2枚看板である、ジュエリーコーディネーター制度（JC）のさらなる充実と資格保有者数の増強に注力することと、そして展示会事業の強化。これは東京ビッグサイトや香港での展示会に対して、会員企業による出展社数の増加に努めていきたい。国内市場の活性化に向けては、ブライダルダイヤモンドリングの取得率向上のサポートや日本の真珠であるアコヤ真珠の販売促進のサポートを昨年に引き続き行います。この他にも業界全体の質的な向上に資する様々なプログラムを準備していますので、それらを動かしていこうと考えています」と説明。さらに「今年から準備を開始して、国内外に日本のものづくりの良さを、ジャパンブランドとして発信していくことを検討しています。海外では日本のジュエリーといえば、真珠と中古品のイメージが定着しつつありますが、それらだけではなく、もっと素晴らしいジュエリーが存在することを世界に向けてアピールしていくことは、我々日本のジュエリー業界にとっては、中長期的にも必要な活動であると認識しています」とした。最後に「このように様々な活動を通じて、日本のジュエリー業界を元気にすることが我々の使命であると考えていますので、今年も引き続き我が協会の活動に対し、皆様のご理解とご支援をお願いします」として会長挨拶にかえた。

野田聖子議員連盟会長

来賓挨拶ではジュエリー議員連盟の山東昭子顧問に、2年連続でジュエリーを身に着けない男性が多く、地味だと指摘され、「率先してジュエリーを身に着ける社会（業界）を」と語られた。続いて、同議員連盟の野田聖子会長は「暗いニュースで我々議員も着物を着るのを自粛する空気が流れたが、こういう時こそ華やかに振舞うことも大切だ。単なる贅沢品になってしまうのは不快だ。正当な姿勢を」とエールを送った。同議員連盟の辻清人事務局長は「ロシアからの関節輸入も9月頃から輸入禁止の道筋をつける予定で、業界に支障のないように行う予定です。宝飾は我が国のものづくりの基幹産業です。ひとつのベンチマークと確信している」と期待を込めた。

辻清人事務局長

その後、東京都知事の小池百合子氏からのビデオメッセージを鑑賞した後、インフォーママーケッツジャパン㈱クリストファー・イブ社長による乾杯の挨拶で歓談に入った。

会場は、テーブルの配置やベジタリアンへの配慮などに発展的な図らいが見られ、より充実した時間が流れた。

※次面に続く

アジアで名高く歴史ある宝石とジュエリーの見本市
第69回「Bangkok Gems & Jewelry Fair」
2月21日～25日：QSNCC

タイ国政府商務省国際貿易振興局（DITP）による世界有数の歴史と知名度を誇る「第69回バンコク宝石・宝飾品フェア（BGJF）」が、2月21日～25日までの5日間、バンコクの見本市会場、クイーン シリキット ナショナル コンベンションセンター（QSNCC）で開催される。時間は10時～18時（最終日は17時まで）。

タイは過去30年以上にわたり、美しい宝石を調達できる国として宝石・宝飾品業界の間で知られてきた。何世代にもわたって受け継がれてきた熱処理の知識は有名で、技術力と手工業のレベルは世界最高峰といわれている。また、宝石製造の技術も豊富で、タイ国内のさまざまな地方で異なるノウハウがみられるのも特長的だ。経済的な観点からみると宝石・宝飾品産業は、川上から川下まで120万人以上の労働者の所得を生み出しており、タイ国としても一大産業として力を入れている。

毎年2月と9月にタイのバンコクでバンコクフェアは開催されている。2022年の秋のフェアからはリアルでの開催に戻った。また2023年からは会場をQSNCCに移したことで、参加者数が増加にプラスし始めた。

昨年は117カ国から32,670人が来場し国際色豊かな宝飾フェアとなっており、発注金額も31.2億バーツ（約128億円）に達し、大きな市場を生んでいる。

来場上位の10カ国は、インド、ミャンマー、中国、スリランカ、米国、日本、パキスタン、ベトナム、ロシア、オーストラリアとなっている。

日本国内にいては感じることのできない国際色がタイにはあり、また日本で見つけることのできない宝石もタイには存在する。

あこや真珠と中古品しか注目されない日本のジュエリー産業とこれからよりグローバル化していくBGJFを見て、日本らしい産業の発展を考えていく必要もある。タイにはルビーの産出国としての強みもあり、世界のジェムとジュエリーのハブとなる役割を担ってもいる。

BJGFには高額品を購入する中東やアフリカからのバイヤーが多く、中国からのバイヤーはそれほど多くないそうだが、来場上位の国を見るだけで、日本では行うことのできないビジネスがタイでは生まれていることを容易に推測できる。

会場では、革新的で高品質なジュエリーをはじめ、豊富なリソース、調達や製造のプロフェッショナルが集まり、世界中の貴石、半貴石、原石、合成石を取り揃え、世界有数の宝飾マーケットとして注目される。

そのほか、真珠やダイヤモンド、ファッションジュエリーからジュエリー・パーツ、機器および工具機器まで、幅開く宝飾関連品が展示される。

今回も世界120カ国から1,100社以上の出展と2,400以上のブースが見込まれている。

▼来場予約・詳細＝https://www.bkkgems.com/

▼展示会への申し込み・問い合わせ先

①北海道・東北・関東甲信越・静岡県の企業＝タイ国大使館商務参事官事務所
TEL:03-3221-9482 FAX: 03-3221-9484
E-mail:thaitctokyo@thaitrade.jp

②北陸三県・東海・近畿・四国の企業＝タイ王国大阪総領事館 商務部
TEL:06-6262-4418 FAX:06-6271-1053
E-mail: ttcosaka@thaitrade.jp

③中国地方・九州・沖縄県の企業＝タイ国政府通商代表事務所広島
TEL:082-249-9911 FAX:082-249-9921
E-mail:ottrhiro@enjoy.ne.jp

Dia Flore　ファンシーカラー　ダイヤモンド
〒104-0045 東京都中央区築地7-5-3 紀文第1ビル6階
Tel 03-5565-3001(代)　http://www.aikei.com/
株式会社 アイ・ケイ

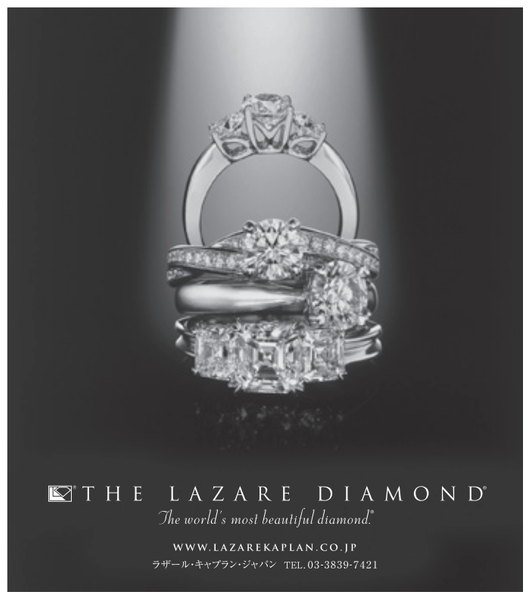
THE LAZARE DIAMOND
The world's most beautiful diamond.
WWW.LAZAREKAPLAN.CO.JP
ラザール・キャプラン・ジャパン　TEL. 03-3839-7421

誰もが輝く明日へ　村田宝飾 MURATA JEWELRY
職人たちのこだわりこそ村田の品質です。
The Jewelry Concierge　村田宝飾の宝飾小売店専用BtoBサイト
https://mns.murata-ibrain.jp
村田宝飾株式会社　https://www.murata-jewelry.co.jp　E-mail info@murata-jewelry.co.jp
松山本社　〒790-0964　愛媛県松山市中村2-8-15　TEL 089-941-4135　FAX 089-946-1971
東京本社　〒110-0005　東京都台東区上野5丁目7番5号　TEL 03-5807-4345　FAX 03-5807-4346
甲府支店　〒400-0822　山梨県甲府市国母4-20-35　TEL 090-8845-8758
SUSTAINABLE DEVELOPMENT GOALS　ISO9001取得

ひっぱられても落としにくいイヤリング金具できました！
特許取得済　特許第 6214068 号

ear·fit
イヤリングは落としてなくすから、いいものを買うのはもったいない。
どのお店にいっても、ピアスばかりでイヤリングが選べない。
お客様からよくこんなお声を聞きませんか？
イヤー・フィットでそんなお悩みを解決します！
※耳たぶの形状には個人差があり、
落下防止効果十分発揮されない場合があります。
NAGAHORI

ラビック
実用新案登録　第 3238808号
商標登録　申請中
意匠登録　第 1733247号
チャームの付け替えが簡単！
もちろん引き輪としてもご使用いただけます！
お好きなチャームに簡単チェンジ！

国内パーツシェア No.1!!
KOHSAI
本社：山梨県甲斐市竜地 3049 番地　TEL:0551-28-4181
東京オフィス：東京都台東区上野 5-16-10 小林ビル 3F　TEL:03-6806-0940
楽天ショップ　1点からご購入いただけます！
www.rakuten.ne.jp/gold/kohsai/

for you forever®　UCHIHARA
株式会社 国太
東京本社
東京都港区六本木 7-2-7
〒106-8518
TEL.03-3478-0301
大阪支店
大阪市浪速区難波中 2-10-70
なんばパークス パークスタワー 11F
N-1103　〒556-0011
TEL.06-6648-0401
GEMTRUST
ジェムトラスト推進室
0120-25-1837
http://www.gem-trust.com
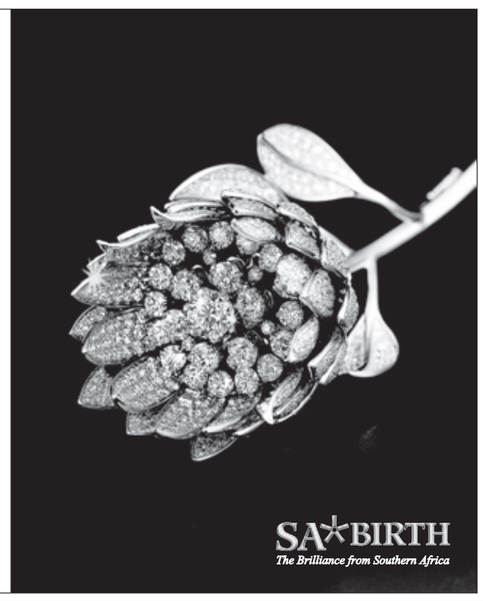
SA★BIRTH
The Brilliance from Southern Africa

\1/2の費用で購入できるチャンス／
IT導入補助金でCADソフトが導入できます！
「IT導入補助金 2024」受付開始しました!!
補助額上限 150万円未満

スマホで見る▶
プロが愛用する最新のジュエリーCAD　MATRIXGOLD マトリックスゴールド
×
簡単操作でデータ作成/販売支援　COUNTERSKETCH カウンタースケッチ
1次締切日：2024年3月15日（金）17:00
詳しくはWEBで▶https://3dcad.asia
SEA FORCE シーフォース株式会社
〒110-0016 東京都台東区台東4-18-12
✉：matrixgold@seaforce.co.jp
TEL：03-5826-8755（3Dソリューション課）